eBook

RESULTADOS *de* IMPACTO

FiNAPOP

2025

FICHA *catalográfica*

Relatório anual / FINAPOP. — São Paulo, SP: FINAPOP, 2026.

Equipe

Direção Executiva: Luis Carlos Costa
Diretoria de Estratégia: Cristina Sturmer
Diretoria de Operações: Jiana Tomaz Moro
Diretoria Financeira: Robson Pletsch
Gerência de Projetos: Aline Korosue
Análise de Projetos: Francileide Silva
Comunicação e Gestão de Relacionamento: Maura Silva
Operações de Tecnologia da Informação: Iraí Sanchez
Operações Financeiras: Pedro Misnerovicz

Site: finapop.com.br
Instagram: @finapop_
E-mail: contato@finapop.com.br

Resumo

Este relatório anual apresenta as principais atividades, resultados, estratégias e perspectivas da FINAPOP ao longo do ano de 2025. A publicação aborda a atuação institucional da plataforma, sua governança, desempenho financeiro, impacto social gerado e o fortalecimento de iniciativas vinculadas à economia solidária, às finanças populares e ao desenvolvimento social no Brasil

Palavras-chave

1. Relatório Anual
2. Investimentos de Impacto Social
3. Cooperativa
4. Economia Popular
5. Justiça Social
6. Reforma Agrária
7. Reforma Agrária Popular

Índice

4 Apresentação

5 Quem Somos

6 Onde Atuamos

7 Linhas de Financiamento

8 Resultados de 2025

9 Plataforma de Investimento Participativo

10 Captação Internacional

11 Impacto Social e Ambiental

12 BioNatur

14 COOPERARCA

16 Agenda

18 Perspectivas 2026

19 Agradecimentos

APRESENTAÇÃO

Este relatório apresenta o balanço institucional, operacional e estratégico do Finapop referente ao ano de 2025, reafirmando nosso compromisso com a transparência.

Em 2025, o FINAPOP consolidou de forma consistente suas estratégias de financiamento popular para a produção de alimentos saudáveis e para o fortalecimento da Reforma Agrária Popular. Ao longo do ano, a iniciativa ampliou sua atuação, aprofundou parcerias, desenvolveu metodologias próprias de crédito produtivo e expandiu sua plataforma de investimentos, com foco em impacto social e ambiental.

O documento integra **resultados, desafios, parcerias e perspectivas,** além de situar o papel do FINAPOP no fortalecimento das iniciativas de investimentos de impacto no Brasil.

Foto: Maiara Rauber

QUEM SOMOS

O FINAPOP é uma iniciativa criada para **democratizar o acesso ao financiamento justo** para cooperativas e associações da agricultura familiar. Nossa missão é **conectar investidores conscientes** e com propósito **a projetos transformadores.**

A nossa ferramenta opera três frentes:

Captação de recursos: plataforma de investimento participativo, investidores, parcerias, captação internacional;

Operações de crédito: prospecção, qualificação, monitoramento e gestão dos financiamentos;

Sistematização e produção de informação: subsídios para o debate de políticas públicas e para o fortalecimento das cadeias produtivas de alimentos saudáveis nos assentamentos de reforma agrária.

Onde *atuamos*

Em 2025, o FINAPOP manteve sua atuação nacional e registrou:

Presença em 17 estados + DF com contratos ativos;

69 entidades beneficiadas desde 2020;

Operações presentes nas regiões Norte, Nordeste, Centro-Oeste, Sudeste e Sul;

Cadeias produtivas atendidas: leite, café, arroz, feijão, frutas, hortaliças, grãos, sementes, cana-de-açúcar, mandioca, entre outras.

Entre os financiamentos realizados, destacam-se a produção de bioinsumos, agroindústrias diversas e projetos voltados para a comercialização pelos Armazéns do Campo.

Projetos de 2025

Linhas de Financiamento

As linhas são construídas coletivamente com as cooperativas e associações, **visando financiar necessidades reais, com taxas de juros justas e acessíveis**. São voltadas para cultivos e iniciativas produtivas agroecológicas ou em processo de transição, com o objetivo de fomentar a produção de alimentos saudáveis que **preserva o meio ambiente, regenera os solos, conserva a biodiversidade e constrói relações humanas mais justas e igualitárias.**

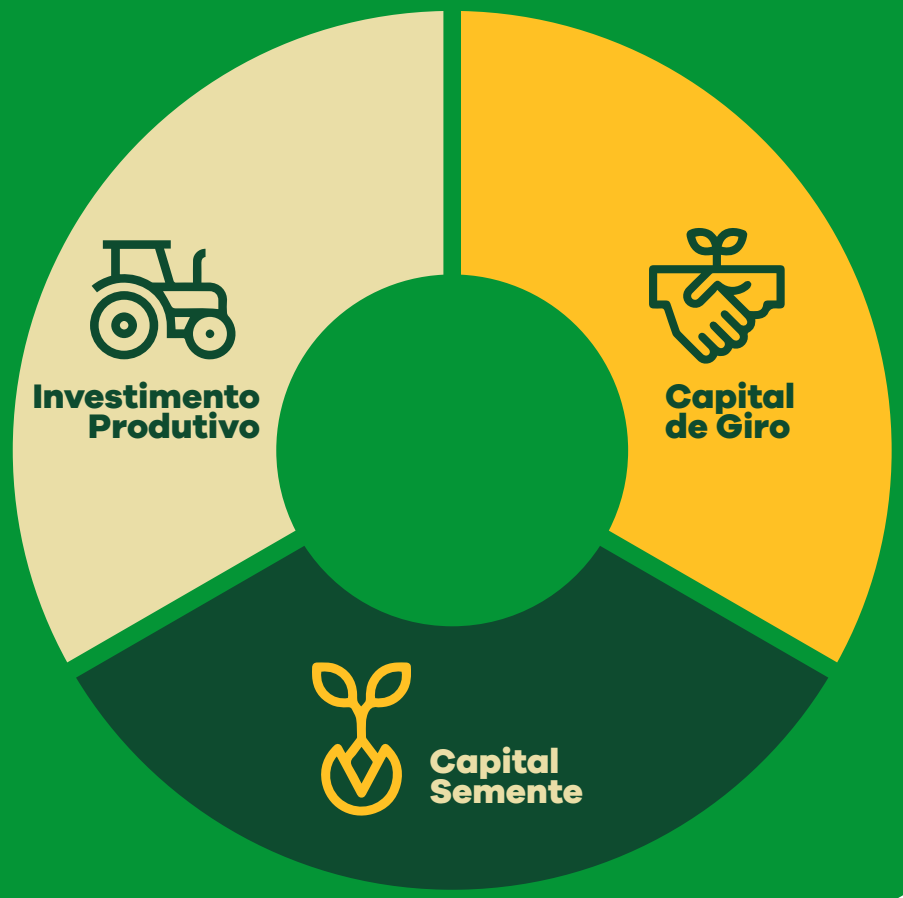

Resultados 2025

Foto: Giorgia Prates

32 novos financiamentos

Somando R$ 19,4 milhões

Foto: Juliana Barbosa

Maior parte destinada a capital de giro

Plataforma de Investimento *participativo*

A plataforma completou seu primeiro ano em agosto de 2025, consolidando-se como instrumento de democratização do investimento popular. Fechamos o ano de 2025, com 6 cooperativas da reforma agrária financiadas e um volume total de R$5,8 milhões captados pela plataforma.

Conseguimos articular 1.096 investidores, pessoas de diferentes regiões do país que desejam investir com propósito, apoiar as famílias assentadas da reforma agrária e suas cooperativas de produção, fomentar a agroecologia e contribuir para a construção de um país soberano e mais justo.

6 operações de captação
(CE, MG, PR, RS)

R$ 5,8 milhões
captados

1.096 investidores
de todo o Brasil

Além de viabilizar o acesso a recursos, a plataforma tem contribuído para a formação de uma base de investidores engajados, ampliando o debate sobre finanças justas, o papel social do investimento e a relação entre capital, território e produção de alimentos.

Captação *internacional*

O FINAPOP ampliou sua inserção internacional em 2025.

Principais marcos

Em 2025, o FINAPOP realizou **duas novas captações internacionais** a partir de processos de avaliação conduzidos por instituições especializadas, fortalecendo seu reconhecimento institucional e sua aptidão para acessar novos investimentos no cenário internacional.

Esse processo também contribuiu para ampliar o diálogo do FINAPOP com organizações e redes de finanças justas, especialmente na América do Norte, promovendo trocas de experiências institucionais, aprendizados e novas possibilidades de cooperação para 2026.

FINAPOP integra o Governance Circle da Collective Action for Justice Finance
https://www.transformative25.org/

O *Collective Action for Justice Finance (CAJF)* é um coletivo internacional de ativistas financeiros que atua para mobilizar, articular e fortalecer fundos e iniciativas de diferentes países, comprometidos com uma economia justa e restaurativa. Entre suas ações, o CAJF organiza o **Transformative 25 (T25),** uma iniciativa que reconhece e conecta fundos de diversas regiões do mundo.

Foto: Matheus Alves

Em 2025, o CAJF instituiu um Governance Circle de caráter internacional como um espaço de orientação estratégica e fortalecimento da governança do coletivo. O grupo é composto por **sete organizações de diferentes países**, entre as quais o FINAPOP está presente, com o compromisso de contribuir com a tomada de decisões inclusiva e com uma liderança centrada na comunidade.

IMPACTO *social e ambiental*

O FINAPOP contribuiu em 2025 para:

- **Expansão de áreas de transição agroecológica**
- **Fortalecimento das cadeias produtivas locais**
- **Geração de renda para milhares de famílias**
- **Fortalecimento da soberania e da segurança alimentar**
- **Redução das emissões associadas aos processos produtivos, ao transporte e à logística de alimentos.**

Foto: Wellington Lenon

Essas ações também contribuíram para o **enfrentamento das emergências climáticas**, ao fortalecer sistemas produtivos agroecológicos, reduzir vulnerabilidades nos territórios e ampliar a resiliência das comunidades frente aos impactos da crise climática.

BioNatur: produzindo sementes agroecológicas, bem comum e soberania alimentar

A história da BioNatur começa antes da semente tocar a terra. Ela nasce do encontro entre famílias agricultoras, organização coletiva e a convicção de que produzir alimentos é também produzir soberania, justiça e futuro. **A BioNatur é hoje a maior rede de produção de sementes agroecológicas da América Latina.** Mas esse dado, por si só, não explica sua força. O que sustenta a BioNatur é um trabalho paciente, construído ao longo de décadas por famílias assentadas da Reforma Agrária que decidiram guardar, multiplicar e compartilhar sementes como um bem.

Em um cenário marcado pela concentração do mercado de sementes, pela exploração das famílias agricultoras, pela dependência de insumos externos e pela erosão da biodiversidade, a BioNatur atua na contramão.

Sua atuação se materializa, de forma concreta, na produção de sementes com um banco de 150 variedades adaptadas aos ambientes locais, respeitando e fortalecendo a diversidade.

Ao apoiar a BioNatur, o FINAPOP reafirmou uma escolha política: a de colocar o capital a serviço da vida.

A Cooperativa Agroecológica Nacional Terra e Vida (CONATERRA) é a organização jurídica responsável pela Rede de Sementes Agroecológicas BioNatur. A entidade já está com o FINAPOP desde 2020, e os investimentos possibilitaram fortalecer a estrutura produtiva, ampliar a capacidade de beneficiamento e comercialização e garantir condições mais estáveis para que as famílias sigam produzindo com dignidade.

Cada recurso investido se traduziu em trabalho no campo, em sementes limpas, vivas e diversas, em conhecimento compartilhado entre gerações. A BioNatur mostra, na prática, que **financiar a agroecologia não é apenas apoiar um modelo agrícola alternativo, é investir em um sistema alimentar justo e enraizado nos territórios.** Ao apoiar a BioNatur, o **FINAPOP** reafirmou uma escolha política: a de **colocar o capital a serviço da vida.**

Os financiamentos contribuíram diretamente para fortalecer e ampliar a produção agroecológica de sementes, estruturando campos de produção e unidades de beneficiamento, ampliando o volume e a diversidade de sementes conservadas e garantindo mais autonomia às famílias agricultoras. Os investimentos também viabilizaram assessoria técnica agroecológica, processos formativos e a promoção da transição agroecológica como base para a produção de alimentos saudáveis. Uma escolha que **conecta investidores a um projeto concreto, coletivo e transformador, onde cada semente plantada carrega a possibilidade de um futuro mais justo.**

COOPERARCA:

um investimento coletivo que floresceu em 2025

A **Cooperativa regional de Cooperação Agrícola da Zona da Mata de Minas Gerais - COOPERARCA** reúne **39 famílias agricultoras**, em sua maioria assentadas da Reforma Agrária na Zona da Mata mineira, que constroem juntas alternativas de renda, autonomia e permanência no campo. A cooperativa organiza a produção de **leite, feijão, hortaliças e quitandas artesanais**, com destaque para a agroindústria conduzida por um **coletivo de mulheres**, que transforma a produção da agricultura familiar em alimento e renda.

As famílias têm uma capacidade produtiva de cerca de **15 mil litros de leite por mês**, que são comercializados a preços baixos para laticínios da região. Para mudar essa realidade, a cooperativa está estruturando sua **própria unidade de processamento**, agregando valor ao leite e ampliando o acesso a mercados institucionais como o **PAA e o PNAE, garantindo alimentos de qualidade e renda mais previsível para as famílias.**

39 famílias agricultoras

15 mil litros de leite/mês

Com equipamentos já adquiridos e projeto aprovado no SIM (Serviço de inspeção Municipal), o próximo passo é colocar o laticínio em funcionamento, com capacidade de processar até **3 mil litros por dia**, beneficiando diretamente cerca de **40 famílias.**
O investimento do **FINAPOP**, por meio da linha de **capital semente**, viabiliza a reforma do espaço, a instalação dos equipamentos e o apoio técnico necessário para iniciar a operação. Esse crédito representa um **salto real na vida das famílias**: mais **renda**, mais **autonomia** e mais **dignidade**, fortalecendo uma experiência concreta de **cooperação**, **Reforma Agrária e desenvolvimento local.**

Ao apoiar a COOPERARCA, os investidores do FINAPOP fortalecem uma experiência viva de cooperação, onde o impacto é construído todos os dias, a partir do trabalho coletivo e da produção de alimentos saudáveis.

Agenda

O ano de 2025 também foi marcado por importantes encontros institucionais para o Finapop. O período foi dedicado ao fortalecimento de vínculos e à construção de conexões com parceiros, amigos e investidores.

Em julho, foi realizado o **I Encontro do Ecossistema Finapop: Conexões entre Cooperativas da Reforma Agrária e Investidores de Impacto.** O evento aconteceu na cidade de São Paulo e reuniu cooperativas apoiadas pelo Finapop, investidores e parceiros, constituindo-se como um espaço potente de troca, diálogo e articulação entre diferentes atores do ecossistema de finanças solidárias.

O Finapop também marcou presença no **Espaço da Cooperação da 5ª Feira Nacional da Reforma Agrária**, realizada em maio, no Parque da Água Branca, em São Paulo. O evento reuniu mais de 500 toneladas de alimentos agroecológicos e cerca de 1.800 tipos de produtos, provenientes de assentamentos de 23 estados brasileiros. Nesse contexto, o Finapop atuou como interlocutor do investimento justo voltado à produção de alimentos saudáveis.

BRICS

FENARA 2025

O Espaço foi articulado e coordenado pelo Finapop em parceria com o Escritório Nacional de Comercialização de Alimentos Saudáveis do MST, a **Crehnor** (Cooperativa de Crédito, Poupança e Serviços Financeiros de Agricultores e Aeroportuários do Brasil), a **Unicrab** (União Nacional das Cooperativas da Reforma Agrária Popular do Brasil) e a **BAOBAB** (Associação Internacional para Cooperação Popular). Essa articulação contribuiu para o fortalecimento de redes de cooperação e para a construção de estratégias coletivas de comercialização dos alimentos da agricultura familiar.

Seminário FINEP

Feira Nordestina da Agricultura Familiar

FEIRA RJ

Encontro Nacional das Cooperativas de Reforma Agrária

Feira Tocantins

Além da atuação em âmbito nacional, o Finapop participou de espaços de debate no contexto da **COP 30**, integrando agendas voltadas à pauta das finanças justas e dos investimentos de impacto. As participações ocorreram em diálogo com movimentos sociais, cooperativas e investidores, incluindo presença no estande da Unicrab na Green Zone, em Belém/PA.

Ao longo do ano, o Finapop também esteve presente nos seguintes eventos e agendas institucionais:

- Encontro Nacional das Cooperativas de Reforma Agrária – fevereiro, Luziânia (GO)
- Seminário "Financiamento da Inovação na Agricultura Familiar: construção de critérios orientadores", promovido pela Finep – abril, Salvador (BA)
- Conferência Internacional: Fortalecendo o Financiamento da Justiça Climática no BRICS – maio, Brasília (DF)
- Jornada do Trabalho Social 2025: "Rumo aos 30 anos do Trabalho Social na CAIXA" – setembro, Brasília (DF)
- 2º Encontro Nacional de Cooperativismo – Coopera Mais Brasil – setembro, Brasília (DF)
- 1º Encontro das Rotas da Jornada Go!Blended: Regulação e mobilização de capital – setembro, São Paulo (SP)
- 4ª Feira Nordestina da Agricultura Familiar – novembro, Maranhão (MA)
- Participação nas feiras estaduais da Reforma Agrária, nos estados de Minas Gerais, São Paulo, Tocantins e Rio de Janeiro.

PERSPECTIVAS 2026

Para 2026, o FINAPOP projeta:

- Fortalecimento de operações internacionais
- Criação de um fundo garantidor
- Expansão da plataforma de investimentos participativo
- Diversificação dos veículos financeiros, incluindo financiamento combinado *integrated capital*
- Fortalecimento das cadeias produtivas prioritárias
- Ampliação da atuação nas regiões Nordeste e Norte do Brasil

Foto: Felipe Abreu

Agradecimentos

Agradecemos à **CREHNOR** e à **UNICRAB**, bem como todas as empresas parceiras, cooperativas, associações, investidores e parceiros que, ao longo de 2025, construíram conosco um caminho sólido para o fortalecimento da Reforma Agrária e de uma economia justa e solidária.

Agradecemos aos investidores e investidoras que confiam no FINAPOP como ferramenta de transformação e justiça social.

Aos parceiros institucionais que caminham conosco na construção de soluções financeiras comprometidas com o desenvolvimento sustentável e a justiça financeira.

Agradecemos às cooperativas e associações que acreditam na organização coletiva como caminho para fortalecer a produção e os territórios. E, de forma especial, às trabalhadoras e aos trabalhadores rurais, camponesas e camponeses, que todos os dias constroem, com seu trabalho, a luta pela Reforma Agrária e por um Brasil mais justo.

Cada parceria, investimento e esforço coletivo possibilitou a transformação de recursos em impactos concretos, contribuindo para a produção de alimentos saudáveis, o avanço da transição agroecológica, a geração de renda no campo e a implementação de ações efetivas de enfrentamento à crise climática, fortalecendo relações mais justas e solidárias no meio rural.

FiNAPOP

Financiamento
Popular para
Alimentos Saudáveis